Sparkassenverband Rheinland-Pfalz
Organigramm – Stand: 01.12.2011

Finanzgruppe
Sparkassenverband Rheinland-Pfalz

Gesamtüberblick

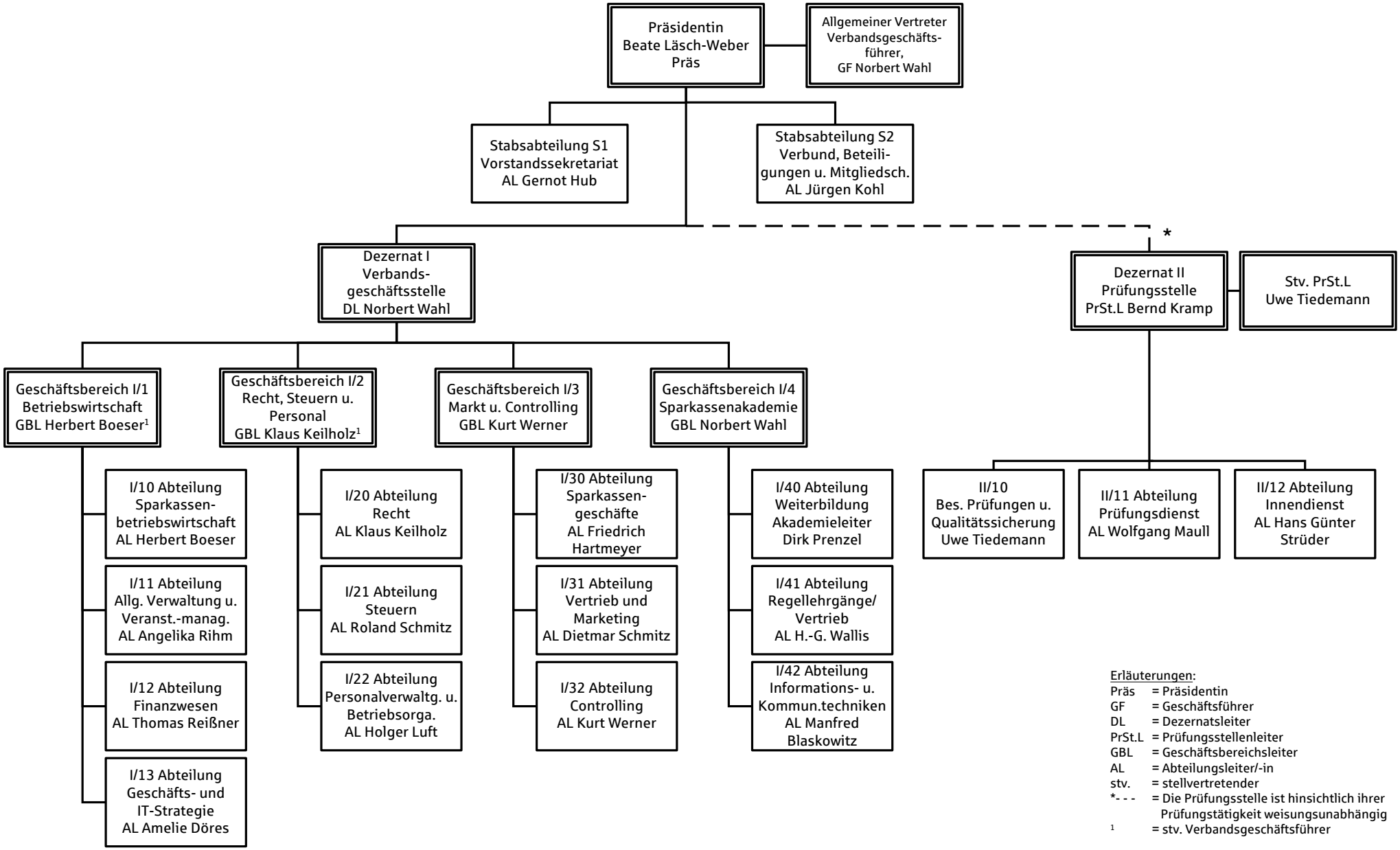

Erläuterungen:

Präs	= Präsidentin
GF	= Geschäftsführer
DL	= Dezernatsleiter
PrSt.L	= Prüfungsstellenleiter
GBL	= Geschäftsbereichsleiter
AL	= Abteilungsleiter/-in
stv.	= stellvertretender
*- - -	= Die Prüfungsstelle ist hinsichtlich ihrer Prüfungstätigkeit weisungsunabhängig
[1]	= stv. Verbandsgeschäftsführer